

INFORMATIVO CNM: MERCADO DE TRABALHO

Edição nº 09 - Set/2023.

Setembro registra crescimento de 207 mil novos empregos com carteira assinada

Elaborado mensalmente pela Confederação Nacional de Municípios (CNM), o **Informativo CNM de Mercado de Trabalho** realiza o acompanhamento do mercado de trabalho, através do fluxo de admissões e desligamentos de ocupações com carteira assinada, divulgadas pelo Novo Caged. A criação de novas vagas de emprego é um importante indicador da atividade econômica municipal. As edições anteriores do **Informativo CNM de Mercado de Trabalho** estão disponíveis [aqui](#).

A Edição 09/2023 do Informativo CNM de Mercado de Trabalho avalia o desempenho do emprego com carteira assinada no mês de setembro. **No mês de referência, considerando os 5.568 Municípios, foram criados 1.873.945 empregos contra 1.666.647 desligamentos, totalizando um saldo positivo de 207.298 postos de trabalho em todo o país.** O desempenho do mercado de trabalho é apresentado na **Tabela 1**, indicando a criação líquida de 1.401.268 ocupações na série ajustada nos últimos 12 meses. Nos primeiros nove meses, o mercado de trabalho cresceu em 1.562.008 vagas.

Tabela 1 – Ocupações com carteira assinada (em milhares)

| Ocupações | set/22 | out/22 | nov/22 | dez/22 | jan/23 | fev/23 | mar/23 | abr/23 | mai/23 | jun/23 | jul/23 | ago/23 | set/23 | out/22 - set/23 |
|---------------|--------|--------|--------|--------|--------|--------|--------|--------|--------|--------|--------|--------|--------|-----------------|
| Admissões | 1.906 | 1.775 | 1.732 | 1.374 | 1.867 | 1.937 | 2.152 | 1.854 | 1.974 | 1.887 | 1.853 | 2.061 | 1.874 | 22.340 |
| Desligamentos | 1.635 | 1.619 | 1.605 | 1.818 | 1.783 | 1.696 | 1.960 | 1.676 | 1.822 | 1.735 | 1.714 | 1.844 | 1.667 | 20.939 |
| Saldo | 271 | 156 | 127 | -443 | 84 | 241 | 192 | 177 | 152 | 152 | 139 | 217 | 207 | 1.401 |

Fonte: Novo CAGED/MTP. Elaboração: Departamento de Estudos Técnicos/CNM

A pesquisa permite explorar o desempenho do mercado formal de trabalho em cada um dos Municípios brasileiros. **No presente mês, 58% das cidades (3.220 de 5.568) apresentaram criação líquida de empregos com carteira assinada.** No acumulado de 12 meses, o saldo de empregos alcançou 1,4 milhão, enquanto para o mesmo período no ano anterior o saldo totalizou 2,4 milhões (**queda de 42%**). O resultado para o mês de setembro de 2022 foi de 271.060 (-24%).

Figura 1 – Percentual de Municípios com criação líquida de empregos

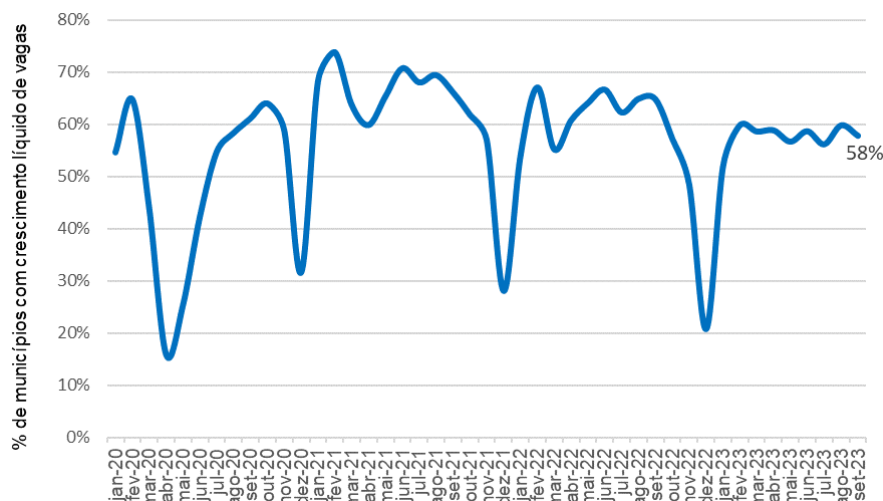

Fonte: Novo CAGED/MTP. Elaboração: Departamento de Estudos Técnicos/CNM

O estoque de empregos com carteira assinada renovou a máxima histórica alcançada em março, alcançando 43,1 milhões de ocupações. Em setembro, o estoque de emprego com carteira assinada cresceu de 0,5% frente ao mês anterior, 3,4% contra setembro de 2022 e 4,4% nos últimos doze meses (Tabela 2). O crescimento do mercado de trabalho foi generalizado em todos os portes populacionais em setembro. Os Municípios de 20 a 50 mil habitantes apresentaram os resultados mais expressivos na comparação mensal e no acumulado em 12 meses (0,7% e 5,0%) e os Municípios de 5 a 10 mil habitantes, o melhor resultado contra setembro de 2022 (3,8%). A menor expansão mensal e contra setembro de 2022 ocorreu nas cidades de até 5 mil habitantes (0,2% e 4,4%), enquanto o menor crescimento nos últimos 12 meses se deu nas cidades acima de 300 mil habitantes (4,2%).

Tabela 2 – Taxa de crescimento do estoque de ocupações por porte populacional

| Habitantes | Municípios | Municípios com crescimento de vagas | Ocupações | Ocupações (%) | set/23 | set/23 - set/22 | out/22-set/23 - out/21-set/22 |
|-------------------|--------------|-------------------------------------|-------------------|---------------|-------------|-----------------|-------------------------------|
| Até 4.999 | 1.235 | 45% | 444.804 | 1% | 0,2% | 2,9% | 4,4% |
| 5.000 a 9.999 | 1.214 | 52% | 950.475 | 2% | 0,5% | 3,8% | 4,7% |
| 10.000 a 19.999 | 1.374 | 56% | 2.088.714 | 5% | 0,3% | 3,2% | 4,7% |
| 20.000 a 49.999 | 1.091 | 66% | 4.655.519 | 11% | 0,7% | 3,7% | 5,0% |
| 50.000 a 99.999 | 351 | 76% | 4.695.053 | 11% | 0,6% | 3,7% | 4,8% |
| 100.000 a 299.999 | 218 | 89% | 8.551.577 | 20% | 0,5% | 3,6% | 4,4% |
| Acima de 299.999 | 85 | 98% | 21.724.097 | 50% | 0,4% | 3,1% | 4,2% |
| Total | 5.568 | 58% | 43.110.239 | 100% | 0,5% | 3,4% | 4,4% |

Fonte: Novo CAGED/MTP. Elaboração: Departamento de Estudos Técnicos/CNM

Todas as regiões do país apresentaram crescimento do mercado de trabalho formal em setembro. A maior variação mensal ocorreu na região Nordeste (1,0%), enquanto as maiores expansões contra setembro de 2022 e nos últimos 12 meses ocorreu na região Centro Oeste (4,5% e 6,1%). A menor expansão mensal, contra setembro de 2022 e em 12 meses ocorreu na região Sul (0,3%, 2,3% e 3,4%), vide a **Tabela 3**.

Tabela 3 – Taxa de crescimento do estoque de ocupações por região geográfica

| Região | Municípios | Municípios com crescimento de vagas | Ocupações | Ocupações (%) | set/23 | set/23 - set/22 | out/22-set/23 - out/21-set/22 |
|--------------|--------------|-------------------------------------|-------------------|---------------|-------------|-----------------|-------------------------------|
| Norte | 450 | 59% | 2.157.078 | 5% | 0,8% | 4,4% | 5,7% |
| Nordeste | 1.793 | 57% | 7.279.263 | 17% | 1,0% | 3,9% | 5,2% |
| Sudeste | 1.668 | 58% | 22.544.148 | 52% | 0,4% | 3,3% | 4,3% |
| Sul | 1.191 | 59% | 8.157.333 | 19% | 0,3% | 2,3% | 3,4% |
| Centro-Oeste | 466 | 57% | 2.972.417 | 7% | 0,4% | 4,5% | 6,1% |
| Total | 5.568 | 58% | 43.110.239 | 100% | 0,5% | 3,4% | 4,4% |

Fonte: Novo CAGED/MTP. Elaboração: Departamento de Estudos Técnicos/CNM

A tendência de desaceleração do mercado formal de trabalho, observada com mais intensidade no último trimestre de 2022 aparenta manter um processo de estabilização, com expansões modestas do estoque de trabalhadores. Uma explicação possível é o atual recorde de estoque de ocupações com carteira assinada (43,1 milhões). A **Figura 2** apresenta o desempenho do mercado de trabalho para o período nos últimos sete trimestres. Comparado ao mesmo período do ano anterior, As admissões tiveram uma redução (-0,6%) e os desligamentos se expandiram em 3,5%.

Figura 2 – Admissões e desligamentos nos últimos cinco quadrimestres (milhões)

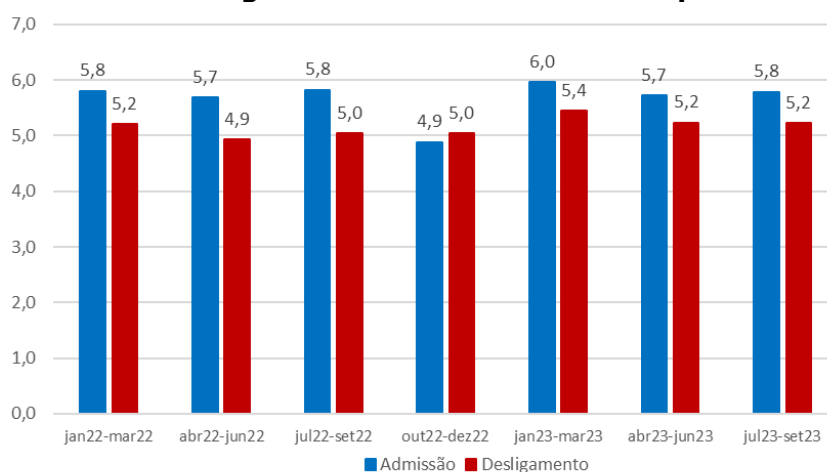

Fonte: Novo CAGED/MTP. Elaboração: Departamento de Estudos Técnicos/CNM

A CNM espera auxiliar os gestores na tomada de decisão ao informar a geração de emprego com carteira assinada. A criação de novas vagas de emprego pode indicar o aquecimento e dinamização da atividade econômica nos Municípios.

Estudos Técnicos/CNM
30, outubro/2023.
estudostecnicos@cnm.org.br