

Áreas de Estudos Técnicos e Saúde

### **Pesquisa CNM – Covid-19 – Edição 30 – de 25 a 28/10**

A Confederação Nacional de Municípios (CNM) realiza semanalmente pesquisas junto aos prefeitos para acompanhar os temas e os assuntos que mais preocupam os Entes locais em relação ao enfrentamento da pandemia. Pretende-se, ainda, informar a sociedade acerca do que está acontecendo no Brasil no que se refere à Covid-19.

As pesquisas são realizadas pela própria CNM, por meio de seu *call center*, que possui contato com os gestores municipais de todo o país. Dessa forma, os resultados apresentados podem se constituir em um bom cenário da situação em todas as regiões do país.

Para essa 30<sup>a</sup> edição, foram escolhidos temas que estavam em evidência nesta semana: i. medidas de restrição; ii. falta de vacinas; iii. distribuição e aplicação dos imunizantes; iv. número de casos de infectados e óbitos pela Covid-19; v. avanço da vacinação por faixa etária; vi. aplicação da dose de reforço; vii. uso de máscaras em ambientes privados e públicos; viii. Esquema completo de vacinação de professores; ix. Distribuição de absorventes; e x. Percentual de alunos que retornaram às aulas.

## Amostra da pesquisa

O período de coleta dos dados foi de **25 a 28 de outubro de 2021**, sendo ouvidos **1.703 gestores**, o que representa **30,6%** dos Municípios brasileiros. A distribuição de respondentes por região está expressa na tabela abaixo:

**Tabela 1 – Resultado da amostra por região geográfica**

| Região       | Municípios   | Respostas    | % Respostas  | Faltam       |
|--------------|--------------|--------------|--------------|--------------|
| Centro-Oeste | 466          | 127          | 27,3%        | 339          |
| Norte        | 450          | 64           | 14,2%        | 386          |
| Sudeste      | 1.668        | 705          | 42,3%        | 963          |
| Sul          | 1.191        | 529          | 44,4%        | 662          |
| Nordeste     | 1.793        | 278          | 15,5%        | 1.515        |
| <b>BR</b>    | <b>5.568</b> | <b>1.703</b> | <b>30,6%</b> | <b>3.865</b> |

Fonte: Pesquisa Covid-19 – Edição 30

## Resultados

### Medidas de restrição

**Tabela 2 – Restrição de circulação ou de atividades econômicas?**

| Resposta                     | Quantidade   | %             |
|------------------------------|--------------|---------------|
| Sim                          | 936          | 55,0%         |
| Não                          | 659          | 38,7%         |
| Não respondeu                | 108          | 6,3%          |
| <b>Municípios contatados</b> | <b>1.703</b> | <b>100,0%</b> |

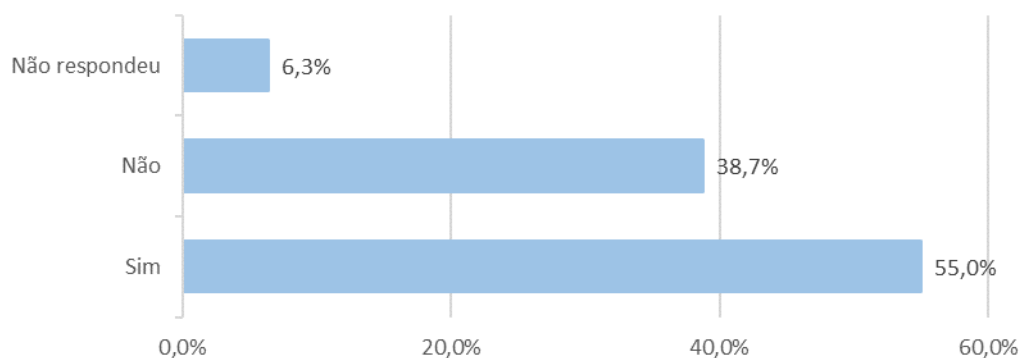

Medidas de isolamento social, como fechamento de serviços não essenciais e outras ações, ainda estão sendo adotadas por **55%** dos Municípios nesta semana. Em **38,7%**, não houve esse tipo de medida. Houve nesta semana um aumento no percentual de Municípios que adotam medidas de restrição econômica.

### Falta de vacinas

**Tabela 3 – Nesta semana, o seu Município ficou sem imunizante?**

| Resposta                     | Quantidade   | %             |
|------------------------------|--------------|---------------|
| Sim                          | 394          | 23,1%         |
| Não                          | 1.196        | 70,2%         |
| Não respondeu                | 113          | 6,6%          |
| <b>Municípios contatados</b> | <b>1.703</b> | <b>100,0%</b> |

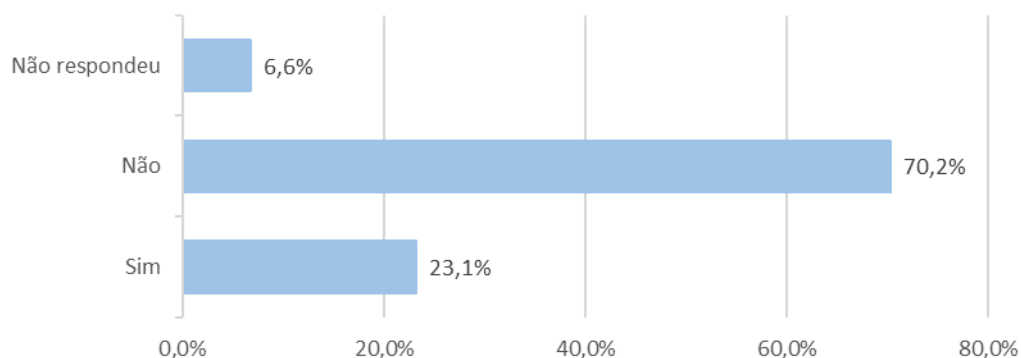

Sobre a falta de vacinas contra a Covid-19 para a aplicação nesta semana, mais de **390 Municípios (23,1% dos respondentes)** apontaram que enfrentaram esse problema. Já para **70,2%** dos Municípios a vacinação continuou normalmente.

**Tabela 4 – Caso sim, faltou a primeira dose?**

| Resposta                     | Quantidade | %             |
|------------------------------|------------|---------------|
| Sim                          | 213        | 54,1%         |
| Não                          | 177        | 44,9%         |
| Não respondeu                | 4          | 1,0%          |
| <b>Municípios contatados</b> | <b>394</b> | <b>100,0%</b> |

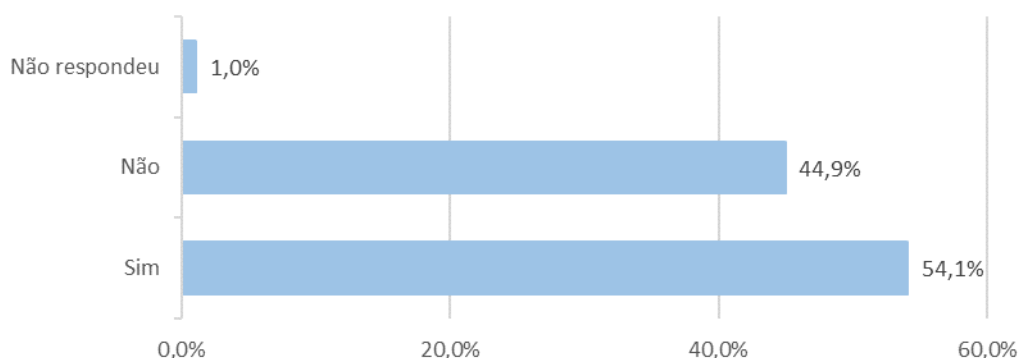

Dentre os que relataram a falta de imunizantes, a primeira dose foi afetada em **54,1%** dos Municípios; em **44,9%** não houve falta do imunizante para início do esquema vacinal.

**Tabela 5 – Qual imunizante faltou para a primeira dose?**

| Resposta                     | Quantidade | %             |
|------------------------------|------------|---------------|
| Butantan / Coronavac         | 41         | 19,2%         |
| Fiocruz / Astrazeneca        | 46         | 21,6%         |
| Pfizer                       | 192        | 90,1%         |
| Não respondeu                | 6          | 2,8%          |
| <b>Municípios contatados</b> | <b>213</b> | <b>100,0%</b> |

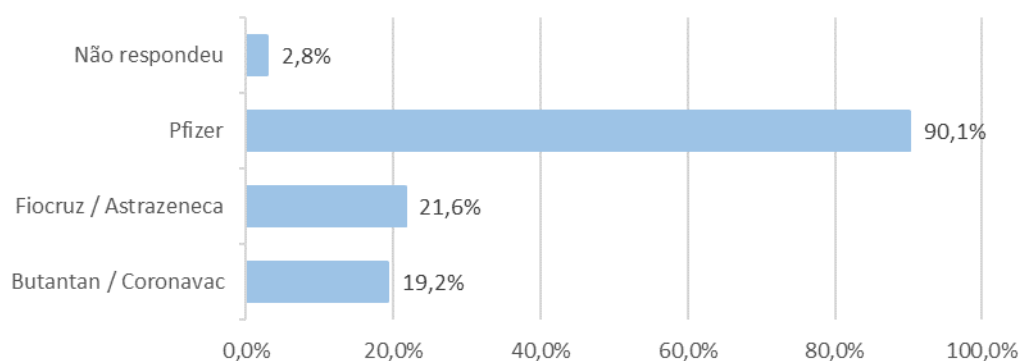

O imunizante que faltou esta semana para a aplicação da primeira dose foi, segundo os gestores, predominantemente a Pfizer (**90,1%**); seguido da Fiocruz/Aztrazeneca (**21,6%**) e da Butantan/Coronavac (**19,2%**).

**Tabela 6 – Faltaram imunizantes para a segunda dose?**

| Resposta                     | Quantidade | %             |
|------------------------------|------------|---------------|
| Sim                          | 240        | 60,9%         |
| Não                          | 151        | 38,3%         |
| Não respondeu                | 3          | 0,8%          |
| <b>Municípios contatados</b> | <b>394</b> | <b>100,0%</b> |

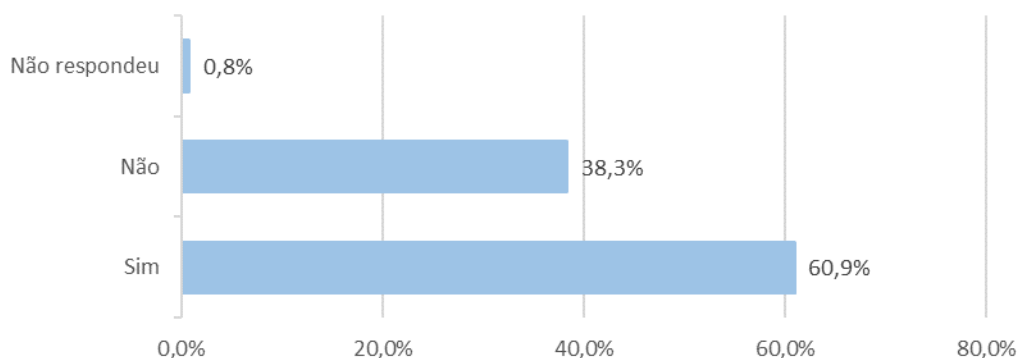

A falta de imunizantes para a segunda dose foi apontada por **60,9%** dos Municípios que relataram falta de vacinas; em **38,3%** não houve falta.

**Tabela 7 – Qual imunizante faltou para a segunda dose?**

| Resposta                     | Quantidade | %             |
|------------------------------|------------|---------------|
| Butantan / Coronavac         | 21         | 8,8%          |
| Fiocruz / Astrazeneca        | 215        | 89,6%         |
| Pfizer                       | 30         | 12,5%         |
| Não respondeu                | 2          | 0,8%          |
| <b>Municípios contatados</b> | <b>240</b> | <b>100,0%</b> |

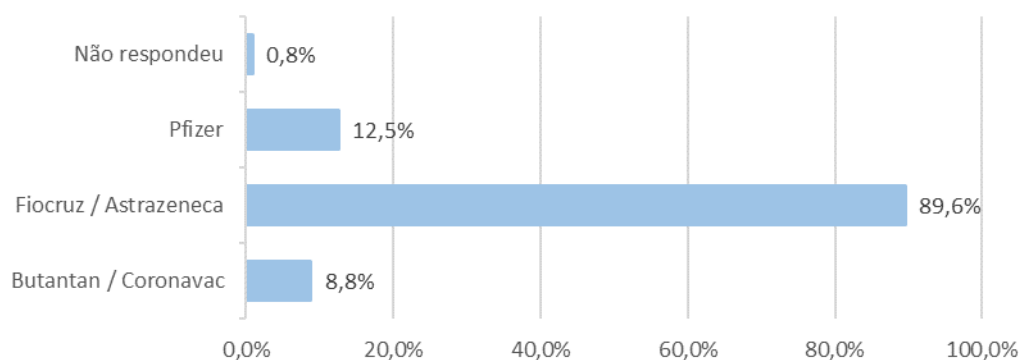

Já em relação à segunda dose, os gestores indicaram que o imunizante que faltou para aplicação foi principalmente a Fiocruz/Aztrazeneca (**89,6%**). Em seguida, estão a Pfizer (**12,5%**); e a Butantan/Coronavac (**8,8%**).

## Aumento no número de infectados e óbitos

**Tabela 8 – Nesta semana, o número de casos confirmados de Covid-19 no seu Município:**

| Resposta                              | Quantidade   | %             |
|---------------------------------------|--------------|---------------|
| Se manteve estável                    | 492          | 28,9%         |
| Não ocorreram novos casos de Covid-19 | 494          | 29,0%         |
| Diminuiu                              | 390          | 22,9%         |
| Aumentou                              | 299          | 17,6%         |
| Não respondeu                         | 28           | 1,6%          |
| <b>Municípios contatados</b>          | <b>1.703</b> | <b>100,0%</b> |

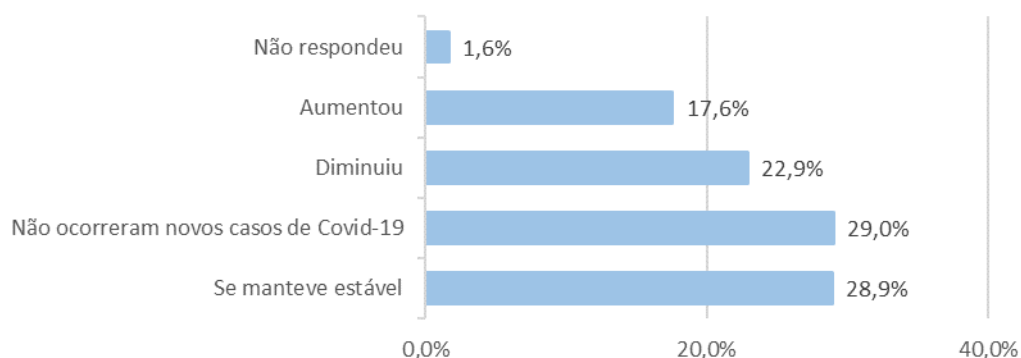

Nesta edição, **17,6%** dos Municípios pesquisados declararam que houve aumento do número de pessoas infectadas; **28,9%** apontaram estabilidade; e **22,9%** diminuição. Já **29%** afirmaram que não houve novos casos da doença, maior percentual das últimas semanas.

**Tabela 9 – Nesta última semana, o número de óbitos por Covid-19 no seu Município?**

| Resposta  | Quantidade   | %             |
|---|--------------|---------------|
| Se manteve estável                              | 174          | 10,2%         |
| Não ocorreram mortes em decorrência da Covid-19 | 1.290        | 75,7%         |
| Diminuiu  | 134          | 7,9%          |
| Aumentou  | 73           | 4,3%          |
| Não respondeu                                   | 32           | 1,9%          |
| <b>Municípios contatados</b>                    | <b>1.703</b> | <b>100,0%</b> |

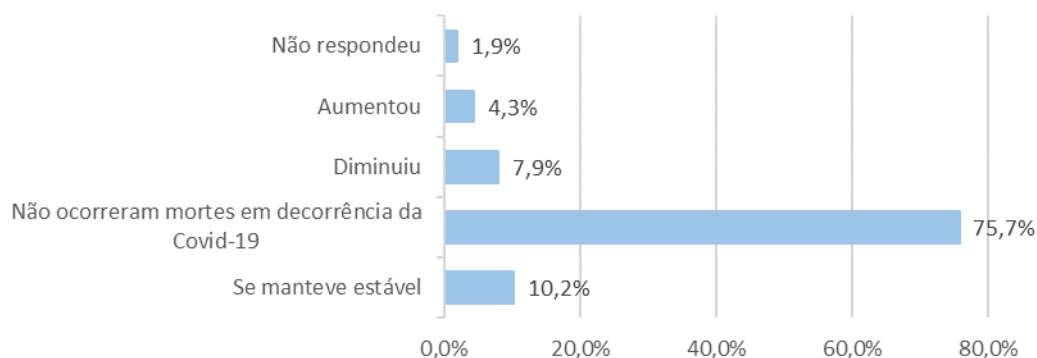

Em **75,7%** dos Municípios pesquisados não ocorreram registros de óbitos em virtude da Covid-19, um dos maiores percentuais desde agosto deste ano, quando a pesquisa Covid passou a incluir a questão. Apenas **4,3%** declararam aumento; **10,2%** estabilidade; e **7,9%** diminuição.

### Grupos de vacinação

**Tabela 10 – Seu Município iniciou a imunização por faixa etária (pessoas abaixo de 60 anos sem comorbidades)?**



| Resposta                     | Quantidade   | %             |
|------------------------------|--------------|---------------|
| Sim                          | 1.703        | 100,0%        |
| Não                          | -            | -             |
| Não respondeu                | -            | -             |
| <b>Municípios contatados</b> | <b>1.703</b> | <b>100,0%</b> |

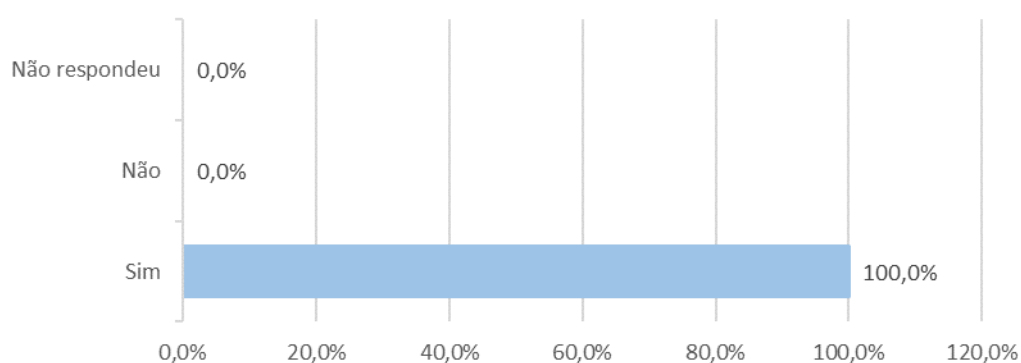

Segundo a pesquisa, o país tem 100% dos Municípios vacinando por grupos de faixa etária, como pode ser visto na tabela 11.

**Tabela 11 – Em que faixa etária, está?**

| Resposta                     | Quantidade   | %             |
|------------------------------|--------------|---------------|
| Entre 18 e 24                | 26           | 1,5%          |
| Entre 12 e 17 anos (com *)   | 43           | 2,5%          |
| Entre 12 e 17 anos (sem *)   | 1.624        | 95,4%         |
| Abaixo de 18 anos (sem *)    | -            | -             |
| Abaixo de 40                 | -            | -             |
| Não respondeu                | 10           | 0,6%          |
| <b>Municípios contatados</b> | <b>1.703</b> | <b>100,0%</b> |

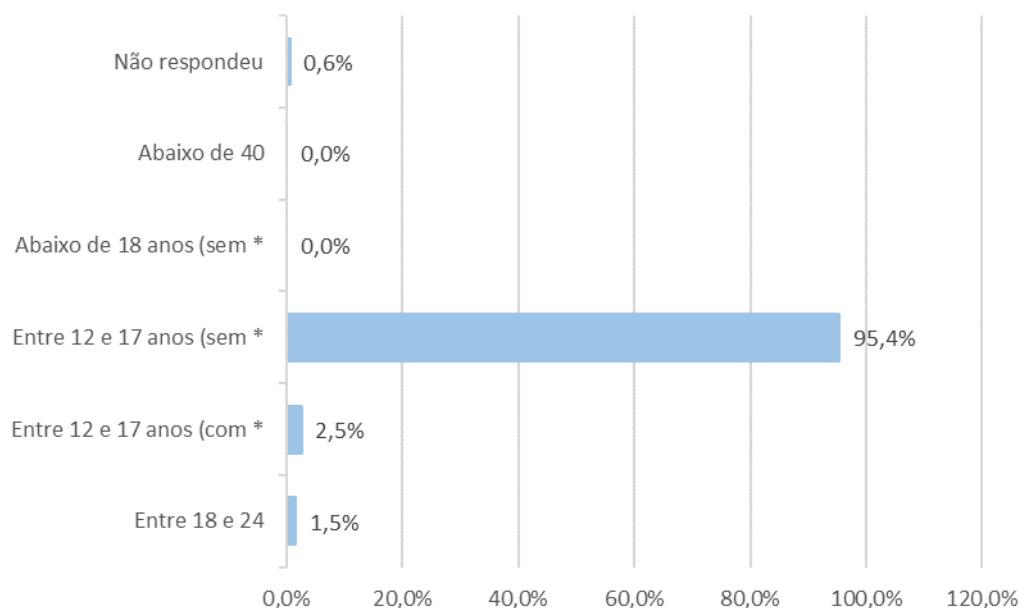

A faixa etária predominante da vacinação é a de **12 e 17 anos sem comorbidades**, totalizando **95,4%** dos Municípios pesquisados. Em **2,5%** está sendo vacinada a população entre **12 a 17 anos** com comorbidades. Também em **1,5%** a vacinação ainda ocorre na faixa de 18 a 24 anos, e acima desta faixa quase não há mais vacinação sendo realizada.

### Percentual da população vacinada

**Tabela 12 – Qual é o percentual da população vacinada com a 1ª dose em seu Município (considerando a população a partir de 18 anos)?**

| Resposta                     | Quantidade   | %             |
|------------------------------|--------------|---------------|
| Acima de 90%                 | 801          | 47,0%         |
| 90 – 70%                     | 732          | 43,0%         |
| 70 – 50%                     | 132          | 7,8%          |
| 50 – 30%                     | -            | -             |
| 30 – 10%                     | -            | -             |
| Abaixo de 10%                | -            | -             |
| Não respondeu                | 38           | 2,2%          |
| <b>Municípios contatados</b> | <b>1.703</b> | <b>100,0%</b> |

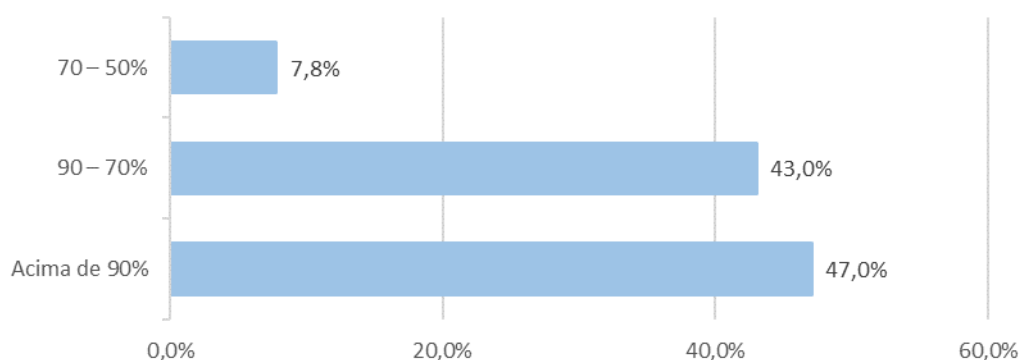

A população vacinada com a primeira dose é entre 90% a 70% em **43%** dos Municípios. Em **47%** acima de 90% e **7,8%** está entre 50% e 70%.

**Tabela 13 – Qual é o percentual da população vacinada com a 2ª dose ou dose única em seu Município (considerando a população a partir de 18 anos)?**

| Resposta                     | Quantidade   | %             |
|------------------------------|--------------|---------------|
| Acima de 90%                 | 60           | 3,5%          |
| 90 – 70%                     | 515          | 30,2%         |
| 70 – 50%                     | 970          | 57,0%         |
| 50 – 30%                     | -            | -             |
| 30 – 10%                     | -            | -             |
| Abaixo de 10%                | -            | -             |
| Não respondeu                | 158          | 9,3%          |
| <b>Municípios contatados</b> | <b>1.703</b> | <b>100,0%</b> |

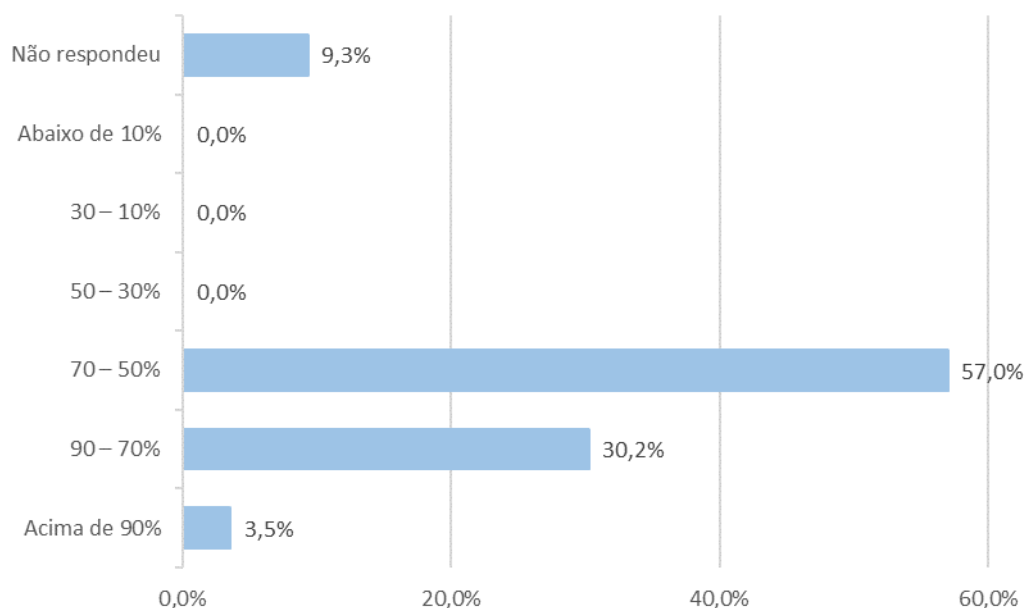

A população vacinada com a segunda dose está acima de 90% em **3,5%**, em **20,5%** dos Municípios. Em **57%** está entre 50% e 70%; **30,2%** está entre 70% e 90%.

### Números de internações

**Tabela 14 – Nesta última semana, como estão as internações por Covid-19 no seu Município?**

| Resposta                               | Quantidade   | %             |
|--|--------------|---------------|
| Não ocorreram internações por Covid-19 | 1.051        | 61,7%         |
| Aumentou                               | 129          | 7,6%          |
| Se manteve estável                     | 241          | 14,2%         |
| Diminuiu                               | 247          | 14,5%         |
| Não respondeu                          | 35           | 2,1%          |
| <b>Municípios contatados</b>           | <b>1.703</b> | <b>100,0%</b> |

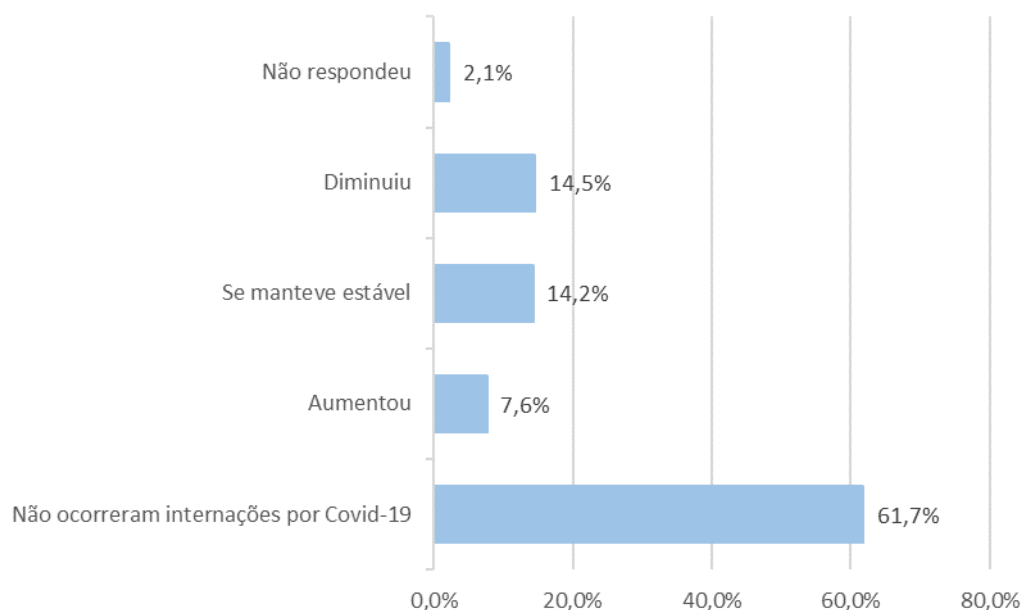

Sobre as internações de pacientes com Covid-19, **14,5%** dos pesquisados apontaram diminuição; **14,2%** estabilidade; e **7,6%** aumento. Na maioria, no entanto, totalizando **61,7%** dos Municípios pesquisados, não houve internações nesta semana.

### Dose de reforço

**Tabela 15 – O Município começou a aplicação da dose de reforço em idosos?**

| Resposta                     | Quantidade   | %             |
|------------------------------|--------------|---------------|
| Sim                          | 1.642        | 96,4%         |
| Não                          | 42           | 2,5%          |
| Não respondeu                | 19           | 1,1%          |
| <b>Municípios contatados</b> | <b>1.703</b> | <b>100,0%</b> |

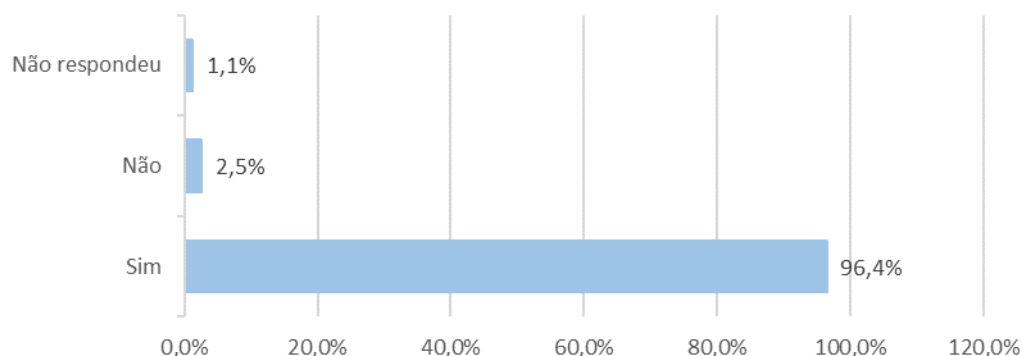

Em **96,4%** dos Municípios entrevistados já teve início a aplicação da chamada “terceira dose” da vacina na população idosa. Em **2,5%** essa imunização ainda não começou.

**Tabela 16 – Se não, já esta organizado para começar?**

| Resposta                     | Quantidade | %             |
|------------------------------|------------|---------------|
| Sim                          | 27         | 64,3%         |
| Não                          | 2          | 4,8%          |
| Não respondeu                | 13         | 31,0%         |
| <b>Municípios contatados</b> | <b>42</b>  | <b>100,0%</b> |

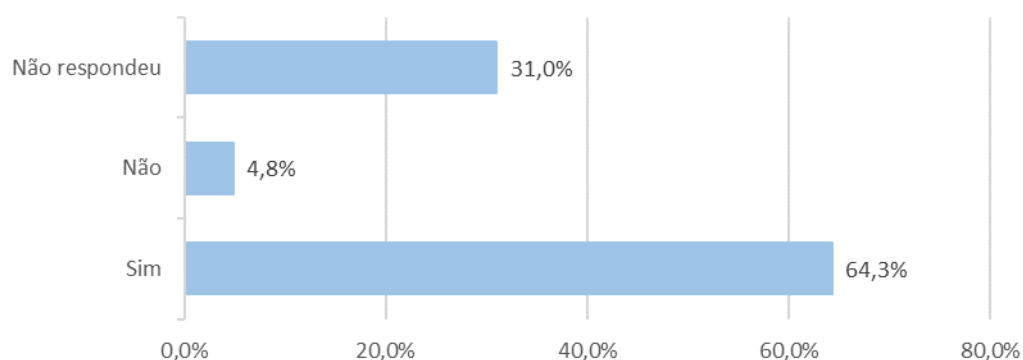

Segundo a pesquisa, **64,3%** dos Municípios que ainda não começaram o reforço da terceira dose para os idosos estão preparados para iniciar; e **31%** ainda não estão organizados para essa tarefa.

## Passaporte da vacina

**Tabela 17 – No Município já foi editado decreto ou similar para a obrigatoriedade da vacinação a fim de que se possa frequentar lugares públicos coletivos?**

| Resposta                     | Quantidade   | %             |
|------------------------------|--------------|---------------|
| Sim                          | 242          | 14,2%         |
| Não                          | 1.413        | 83,0%         |
| Não respondeu                | 48           | 2,8%          |
| <b>Municípios contatados</b> | <b>1.703</b> | <b>100,0%</b> |

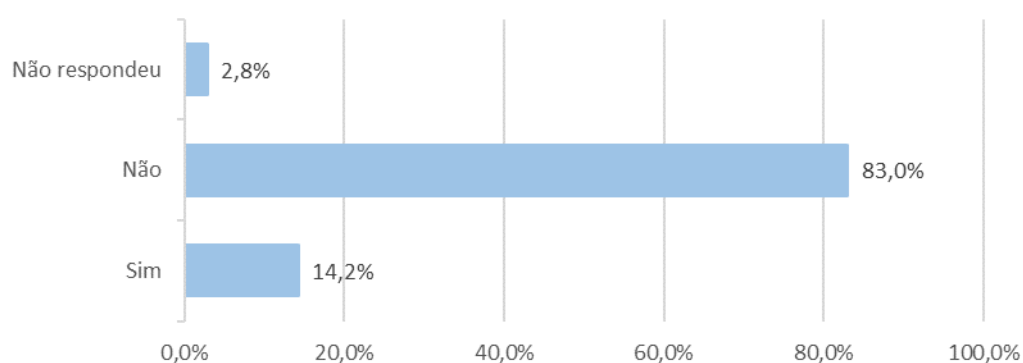

Em **14,2%** dos Municípios foi editado decreto ou similar com a obrigatoriedade da vacinação para frequentar espaços coletivos públicos. Já em **83%** não há esse tipo de medida.

## Uso de máscaras

**Tabela 18 - Mantém comunicados a respeito da necessidade e da importância do uso de máscara?**

| Resposta                     | Quantidade   | %             |
|------------------------------|--------------|---------------|
| Sim                          | 1.670        | 98,1%         |
| Não                          | 9            | 0,5%          |
| Não respondeu                | 24           | 1,4%          |
| <b>Municípios contatados</b> | <b>1.703</b> | <b>100,0%</b> |

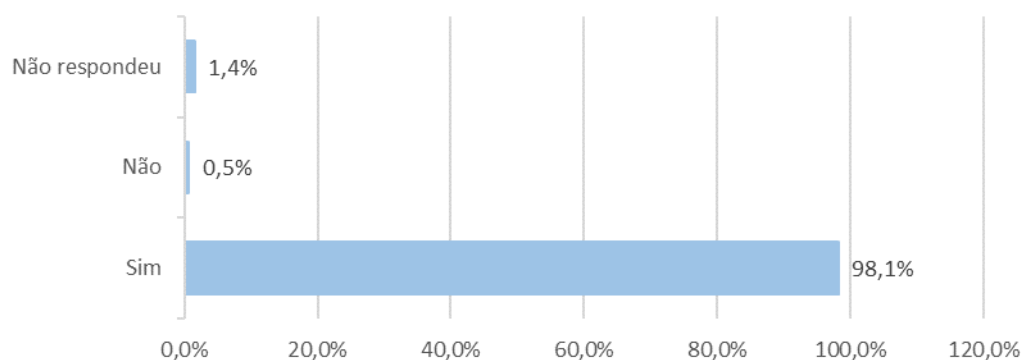

Em **98,1%** dos Municípios pesquisados o poder público municipal mantém campanhas informativas sobre a importância do uso da máscara e seus benefícios para a contenção da infecção por Covid-19.

**Tabela 19 - Mantém a obrigatoriedade do uso de máscara em ambientes públicos e privados?**

| Resposta                     | Quantidade   | %             |
|------------------------------|--------------|---------------|
| Sim                          | 1.661        | 97,5%         |
| Não                          | 17           | 1,0%          |
| Não respondeu                | 25           | 1,5%          |
| <b>Municípios contatados</b> | <b>1.703</b> | <b>100,0%</b> |



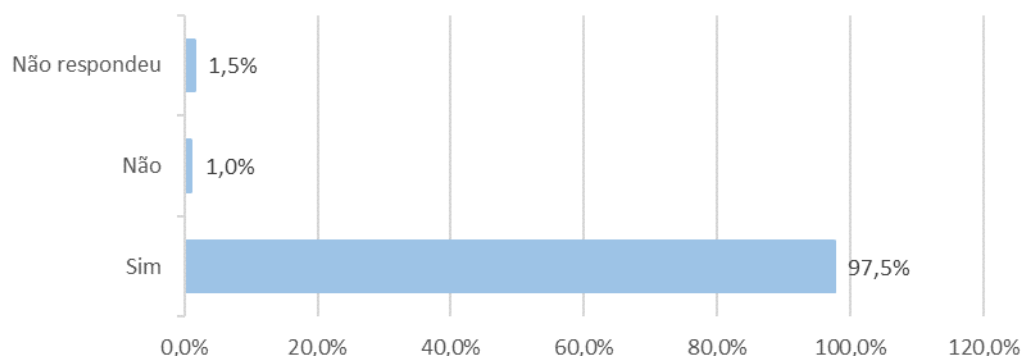

Em **97,5%** dos Municípios se mantém a obrigatoriedade do uso de mascaras em ambientes públicos e privados e somente em **1%** não existe esta exigência.

**Tabela 20 - Mesmo que toda a população do Município esteja vacinada, pretende manter a obrigatoriedade do uso de máscara?**

| Resposta                     | Quantidade   | %             |
|------------------------------|--------------|---------------|
| Sim                          | 1.019        | 59,8%         |
| Não                          | 43           | 2,5%          |
| Ainda não foi decidido       | 613          | 36,0%         |
| Não respondeu                | 28           | 1,6%          |
| <b>Municípios contatados</b> | <b>1.703</b> | <b>100,0%</b> |

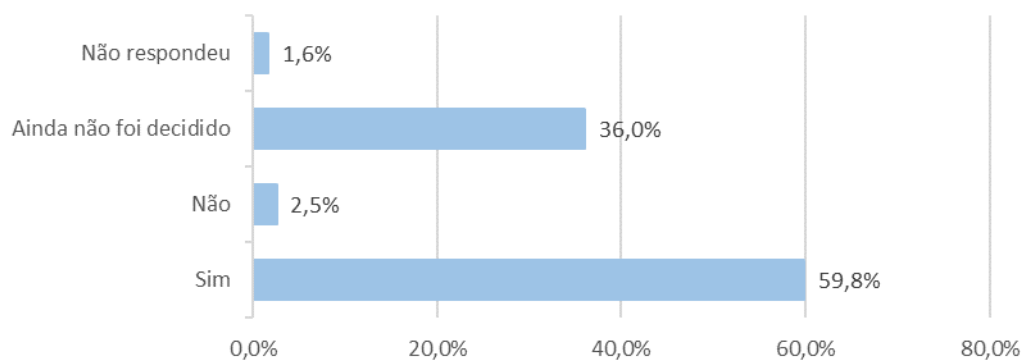

Segundo a pesquisa, **59,8%** dos gestores indicam que pretendem manter a obrigatoriedade do uso de máscaras mesmo que a população esteja totalmente vacinada; **2,5%** pretendem acabar com a obrigatoriedade; e **36%** ainda não tomaram essa decisão.

### Distribuição das doses de vacina

**Tabela 21 - Quanto à divisão e distribuição das doses no seu estado, as deliberações da Comissão Intergestora Bipartite (CIB) têm considerado as necessidades de vacinas do seu Município?**

| Resposta   | Quantidade   | %             |
|--|--------------|---------------|
| Sim, as vacinas têm chegado em quantidade adequada | 1.201        | 70,5%         |
| Não, chegam mais vacinas que o necessário          | 23           | 1,4%          |
| Não, temos recebido número insuficiente de vacinas | 388          | 22,8%         |
| Não respondeu                                      | 91           | 5,3%          |
| <b>Municípios contatados</b>                       | <b>1.703</b> | <b>100,0%</b> |

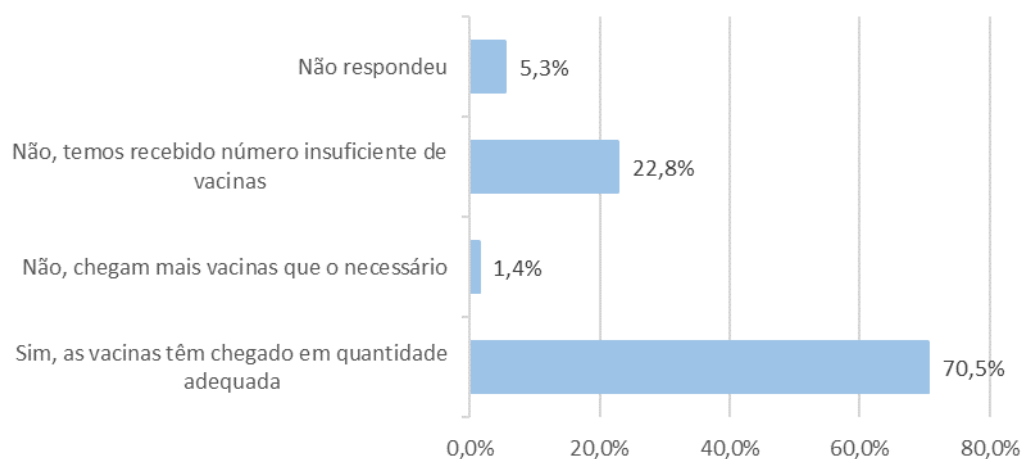

Em **70,5%** dos Municípios pesquisados as vacinas têm chegado em quantidade adequada, em **22,8%** o que está sendo distribuído não tem sido o suficiente e em **1,4%** chegam mais vacinas que o necessário.

## Doses de reforço

**Tabela 22 - Se tratando da DOSE DE REFORÇO, nesta semana, faltaram vacinas da Pfizer para essa imunização?**

| Resposta                     | Quantidade   | %             |
|------------------------------|--------------|---------------|
| Sim                          | 283          | 16,6%         |
| Não                          | 1.317        | 77,3%         |
| Não respondeu                | 103          | 6,0%          |
| <b>Municípios contatados</b> | <b>1.703</b> | <b>100,0%</b> |

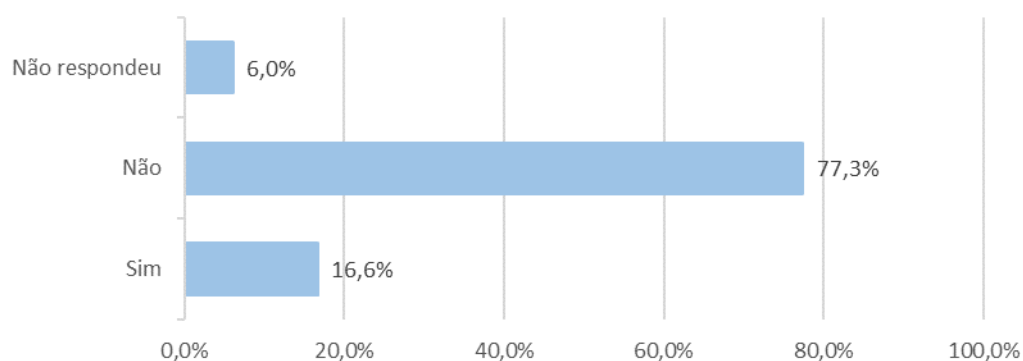

Para as doses de reforço em **16,6%** dos Municípios houve falta de vacinas, e em **77,3%** havia doses suficientes.

## Distribuição de absorventes

**Tabela 23 - Em função do aumento das dificuldades socioeconômicas na pandemia, o Município adotou alguma normativa de distribuição de absorventes?**

| Resposta                     | Quantidade   | %             |
|------------------------------|--------------|---------------|
| Sim                          | 110          | 6,5%          |
| Não                          | 1.435        | 84,3%         |
| Não respondeu                | 158          | 9,3%          |
| <b>Municípios contatados</b> | <b>1.703</b> | <b>100,0%</b> |

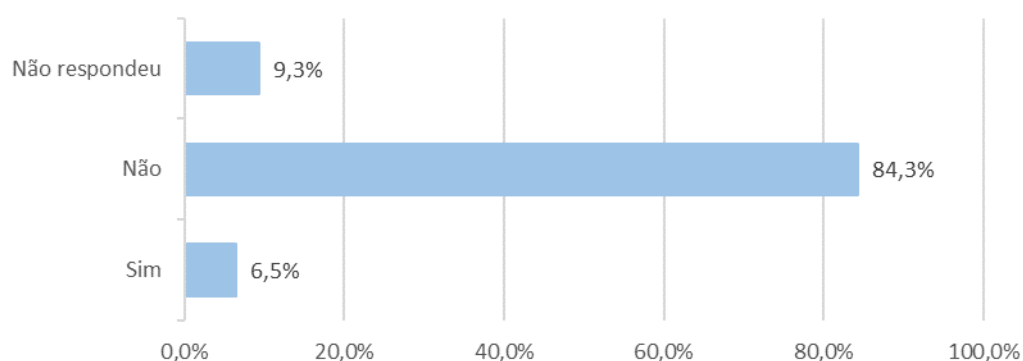

Mais de 100 Municípios pesquisados estão distribuindo absorventes femininos (6,5%) para a população em vulnerabilidade, e em 84,3% dos Municípios ainda não estão adotando esta ação.

**Tabela 24 - Se sim, qual a Secretaria responsável pela distribuição?**

| Resposta                     | Quantidade | %             |
|------------------------------|------------|---------------|
| Assistência Social           | 53         | 48,2%         |
| Educação                     | 29         | 26,4%         |
| Mulheres                     | 6          | 5,5%          |
| Saúde                        | 39         | 35,5%         |
| Não respondeu                | 10         | 9,1%          |
| <b>Municípios contatados</b> | <b>110</b> | <b>100,0%</b> |

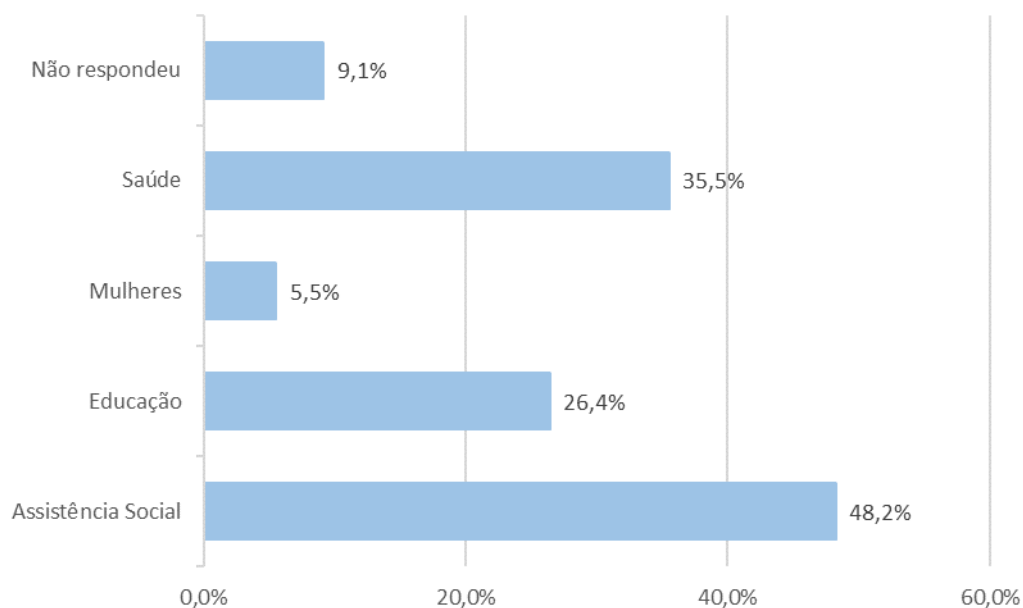

As secretarias que estão à frente da distribuição de absorventes femininos são, Assistência Social (**48,3%**), Saúde (**35,5%**), Educação (**26,4%**) e Mulheres (**5,5%**).

### Retorno das aulas presenciais

**Tabela 25 - Qual o percentual de profissionais da educação que estão com o esquema vacinal (D1 + D2 ou dose única) completo?**

| Resposta                     | Quantidade   | %             |
|------------------------------|--------------|---------------|
| 100%                         | 661          | 38,8%         |
| Entre 80% e 90%              | 717          | 42,1%         |
| Entre 50% e 70%              | 172          | 10,1%         |
| Entre 10% e 50%              | 22           | 1,3%          |
| Menos de 10%                 | 9            | 0,5%          |
| Não respondeu                | 122          | 7,2%          |
| <b>Municípios contatados</b> | <b>1.703</b> | <b>100,0%</b> |

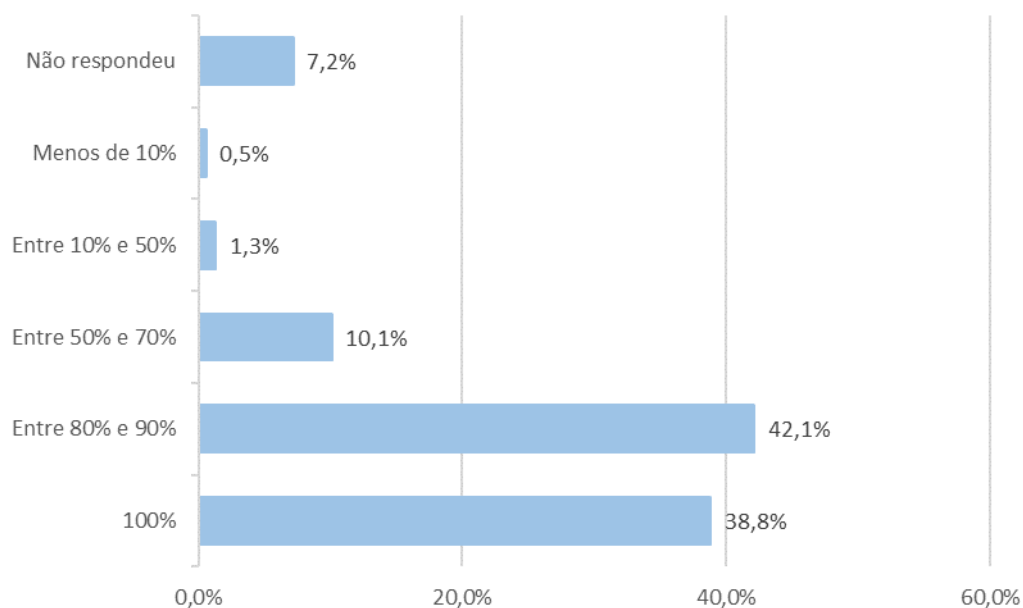

Quanto à vacinação, no esquema completo para os profissionais de educação, em **42,1%** dos Municípios está entre 80% a 90%, em **38,8%** já atingiu os 100%, e em **10,1%** está entre 50% a 70%.

**Tabela 26 - Qual o percentual de alunos que aderiram às atividades presenciais nas escolas municipais?**

| Resposta  | Quantidade   | %             |
|---|--------------|---------------|
| 80% a 100%  | 701          | 41,2%         |
| 61% a 80%   | 229          | 13,4%         |
| 41% a 60%   | 219          | 12,9%         |
| 21% a 40%   | 93           | 5,5%          |
| 0% a 20%  | 23           | 1,4%          |
| O Município ainda não retornou com atividades presenc | 132          | 7,8%          |
| Não respondeu   | 306          | 18,0%         |
| <b>Municípios contatados</b>                          | <b>1.703</b> | <b>100,0%</b> |

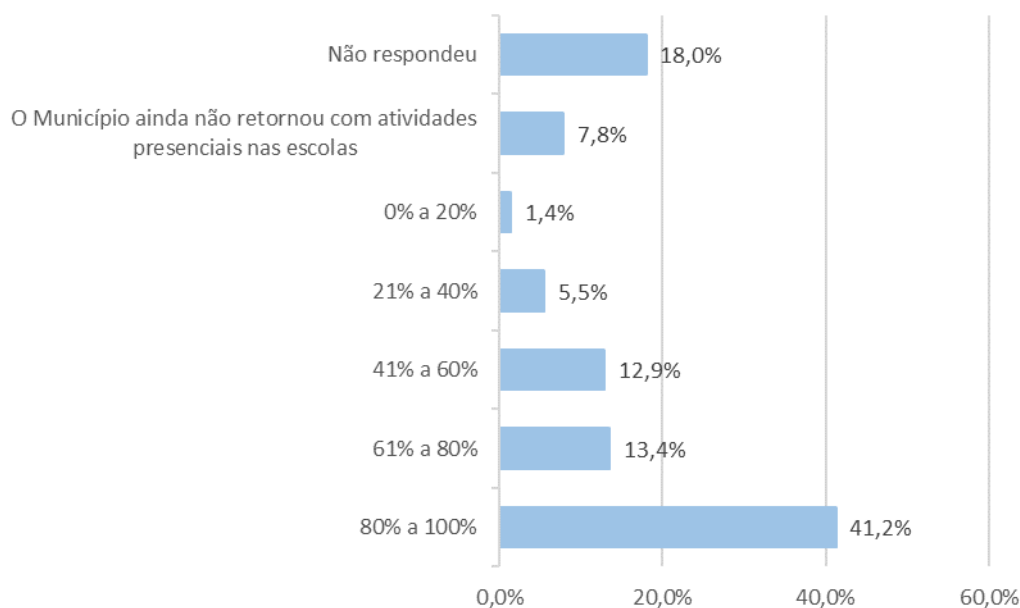

O retorno dos alunos às aulas presenciais foram entre 80% a 100% em 41,2% dos Municípios, entre 61% a 80% em 13,4%, entre 41% a 60% em 12,9% e em 7,8% Municípios as aulas não retornaram ainda.

**Tabela 27 - O Município está realizando a busca ativa para garantir o retorno dos alunos às atividades presenciais?**

| Resposta                     | Quantidade   | %             |
|------------------------------|--------------|---------------|
| Sim                          | 1.159        | 68,1%         |
| Não                          | 149          | 8,7%          |
| Não respondeu                | 395          | 23,2%         |
| <b>Municípios contatados</b> | <b>1.703</b> | <b>100,0%</b> |

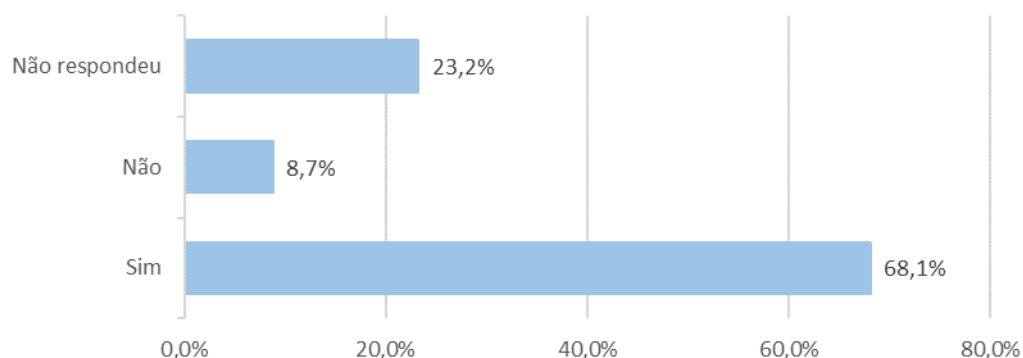

A grande maioria dos Municípios está realizando a busca ativa pelos alunos que não estão indo para as aulas presenciais (68,1%), em somente 8,7% deles não está sendo realizada esta ação.

-----

A CNM espera que esses dados possam ser utilizados para auxiliar os Municípios brasileiros nesse momento em que o país ainda enfrenta uma pandemia, assim como ações concretas sejam realizadas para mitigar os problemas nos sistemas de saúde de todo o país.